

Reifen - Tophane

Tyres - Tophane

Bandages - Tophane

650–4400 kg

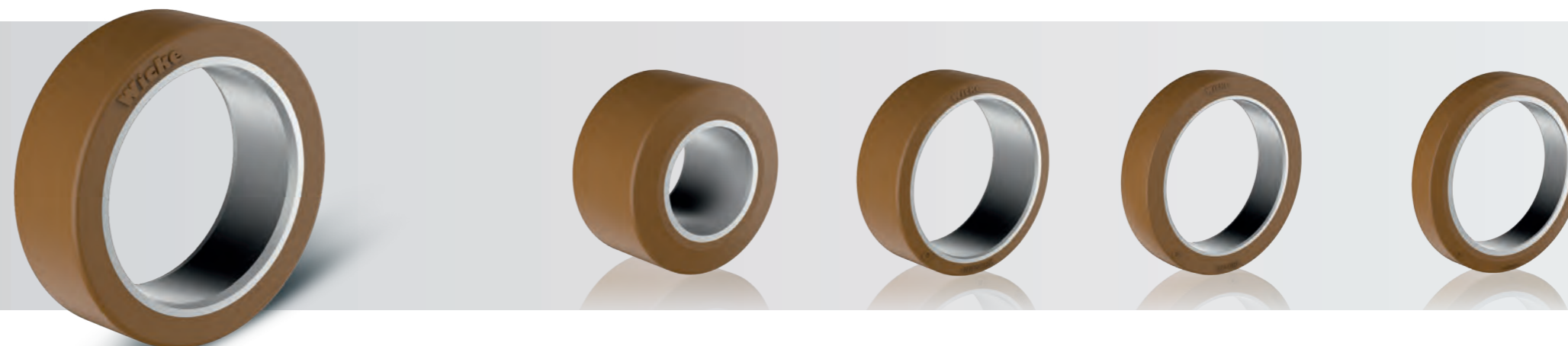

Wicke Tophane® 92 Shore A ist ein verschleißfestes Polyurethan (MDI) mit guten Festigkeits- und Abriebswerten. Günstige Kombinationen von chemischen und physikalischen Eigenschaften bieten beste Ergebnisse für Einsätze in Bereichen mit hohen Anforderungen an Lasten, Distanzen und Geschwindigkeiten. Alle Katalogtragfähigkeiten beziehen sich auf 4 km/h für den Innentransport. Tragfähigkeiten bei höheren Geschwindigkeiten auf Anfrage.

Wicke Tophane® 92 Shore A is a high wear resistant Polyurethane (MDI) with good solidity and abrasion values. Improved combinations of chemical and physical features offer best results for applications in fields with high level demands on loads, distances and speeds. All in the catalogue indicated load capacities refer to a speed of 4 km/h for indoor. Maximum loads for higher speed can be advised on demand.

Wicke Tophane® 92 Shore A est un Polyuréthane (MDI) avec de bonnes performances concernant solidité et résistance à l'abrasion. La combinaison avantageuse des propriétés chimiques et physiques offre de meilleurs résultats pour des applications avec exigences particulières aux charges, distances et vitesses. Vitesses plus grandes sont possibles sur demande. Toutes charges indiquées dans le catalogue se réfèrent à une vitesse de 4 km/h. Tout informations sont basée sur transports in door.

Teile-Nr. Identity-No. No. d'identification	Bezeichnung Description Référence-No.	Material Tyre material Type de bandage				
			mm	mm	mm	kg
176974	PU 150/50-100 Z ST FL	Tophane® 92 Shore A	150	50	100	650
178894	PU 150/75-100 Z ST FL	Tophane® 92 Shore A	150	75	100	970
216423	PU 165/50-120 Z ST FL	Tophane® 92 Shore A	165	50	120	720
160685	PU 180/50-120 Z ST FL	Tophane® 92 Shore A	180	50	120	750
178873	PU 180/75-120 Z ST FL	Tophane® 92 Shore A	180	75	120	1100
162477	PU 180/100-105 Z ST FL	Tophane® 92 Shore A	180	100	105	1400
162495	PU 200/75-100 Z ST FL	Tophane® 92 Shore A	200	75	100	1100
170719	PU 200/85-105 Z ST FL	Tophane® 92 Shore A	200	85	105	1270
160013	PU 200/105-120 Z ST FL	Tophane® 92 Shore A	200	105	120	1550
128339	PU 210/70-168 KV FL	Tophane® 92 Shore A	210	70	168	1200
169608	PU 230/75-170 Z ST FL	Tophane® 92 Shore A	230	75	170	1400
194157	PU 230/127-127 Z ST FL	Tophane® 92 Shore A	230	127	127	2150
141517	PU 250/80-170 Z ST FL	Tophane® 92 Shore A	250	80	170	1600
162975	PU 250/115-190 Z ST FL	Tophane® 92 Shore A	250	115	190	2400
118401	PU 250/130-140 Z ST FL	Tophane® 92 Shore A	250	130	140	2300
160682	PU 270/90-220 KV FL	Tophane® 92 Shore A	270	90	220	1500
159728	PU 285/100-228 Z ST FL	Tophane® 92 Shore A	285	100	228	2450
154177	PU 300/90-203 Z ST FL	Tophane® 92 Shore A	300	90	203	2000
162255	PU 300/100-203 Z ST FL	Tophane® 92 Shore A	300	100	203	2250
210057	PU 350/100-279,7 Z ST FL	Tophane® 92 Shore A	350	100	279,7	2900
154180	PU 350/110-270 Z ST FL	Tophane® 92 Shore A	350	110	270	3100
184546	PU 360/75-270 Z ST FL	Tophane® 92 Shore A	360	75	270	2050
174720	PU 405/130-305 Z ST FL	Tophane® 92 Shore A	405	130	305	3950
206958	PU 415/100-305 Z ST FL	Tophane® 92 Shore A	415	100	305	3000
227535	PU 550/100-410 Z ST FL	Tophane® 92 Shore A	550	100	410	3750
160691	PU 10X4X6 1/2 Z ST FL	Tophane® 92 Shore A	254	101,6	165	1950
209840	PU 15X6X11 1/4 Z ST FL	Tophane® 92 Shore A	381	152,4	285	4400

* Weitere Größen und Ausführungen auf Anfrage / other dimensions and versions on request / autres dimensions et versions sur demande

** Felgentoleranz nach DIN 7845 / rim tolerances following to DIN 7845 / tolérance de la jante suivant DIN 7845



Z ST FL = Zylindrisch / Stahlband / cylindrical / steel band / cylindrique / frette acier
KV FL = Kerbverzahnung / Flachprofil / tooth system / flat profil / intérieur denté / profil lisse

Reifen - NDIIthane®

Tyres - NDIIthane®

Bandages - NDIIthane®

430–9200 kg

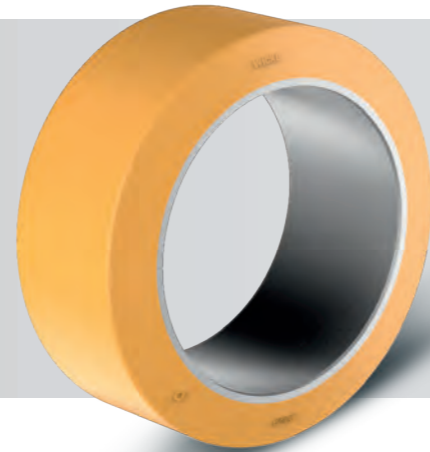

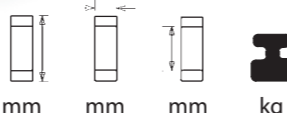
Teile-Nr. Identity-No. No. d'identification	Bezeichnung Description Référence-No.	Material Tyre material Type de bandage		mm	mm	mm	kg
110773	VU 125/40- 75 Z ST FL	NDIIthane® 92 Shore A		125	40	75	430
110774	VU 125/50- 75 Z ST FL	NDIIthane® 92 Shore A		125	50	75	520
001820	VU 150/50-100 Z ST FL	NDIIthane® 92 Shore A		150	50	100	650
001706	VU 150/75-100 Z ST FL	NDIIthane® 92 Shore A		150	75	100	970
001705	VU 150/130-100 Z ST FL	NDIIthane® 92 Shore A		150	130	100	1700
110831	VU 160/50-100 Z ST FL	NDIIthane® 92 Shore A		160	50	100	670
000050	VU 180/50-120 Z ST FL	NDIIthane® 92 Shore A		180	50	120	750
110782	VU 180/75-120 Z ST FL	NDIIthane® 92 Shore A		180	75	120	1100
110780	VU 180/100-105 Z ST FL	NDIIthane® 92 Shore A		180	100	105	1400
001669	VU 200/50-140 KM15	NDIIthane® 92 Shore A		200	50	140	800
110785	VU 200/50-140 Z ST FL	NDIIthane® 92 Shore A		200	50	140	830
110788	VU 200/60-150 Z ST FL	NDIIthane® 92 Shore A		200	60	150	1000
000774	VU 200/75-100 Z ST FL	NDIIthane® 92 Shore A		200	75	100	1100
114452	VU 200/80-120 Z ST FL	NDIIthane® 92 Shore A		200	80	120	1250
110784	VU 200/105-120 Z ST FL	NDIIthane® 92 Shore A		200	105	120	1600
110832	VU 200/130-105 Z ST FL	NDIIthane® 92 Shore A		200	130	105	1950
170760	VU 210/55-168 KV FL	NDIIthane® 92 Shore A		210	55	168	950
110799	VU 250/50-190 Z ST FL	NDIIthane® 92 Shore A		250	50	190	1000
110801	VU 250/60-190 Z ST FL	NDIIthane® 92 Shore A		250	60	190	1250
188558	VU 250/75-140 Z ST FL-S	NDIIthane® 92 Shore A		250	75	140	1300
000051	VU 250/80-170 Z ST FL	NDIIthane® 92 Shore A		250	80	170	1600
004107	VU 250/105-170 Z ST FL	NDIIthane® 92 Shore A		250	105	170	2050
132472	VU 250/130-140 Z ST FL	NDIIthane® 92 Shore A		250	130	140	2300
128340	VU 270/90-220 KV FL	NDIIthane® 92 Shore A		270	90	220	1500
166035	VU 280/75-170 Z ST FL	NDIIthane® 92 Shore A		280	75	170	1500
000754	VU 285/75-220 Z ST FL	NDIIthane® 92 Shore A		285	75	220	1800
121646	VU 285/100-200 Z ST FL	NDIIthane® 92 Shore A		285	100	200	2200
140245	VU 285/100-220 Z ST FL	NDIIthane® 92 Shore A		285	100	220	2370
141436	VU 285/100-228 Z ST FL	NDIIthane® 92 Shore A		285	100	228	2500
110800	VU 290/105-185 Z ST FL	NDIIthane® 92 Shore A		290	105	185	2150
110803	VU 300/90-203 Z ST FL	NDIIthane® 92 Shore A		300	90	203	2000
197867	VU 300/100-203 Z ST FL	NDIIthane® 92 Shore A		300	100	203	2200
171537	VU 300/120-203 Z ST GL	NDIIthane® 92 Shore A		300	120	203	2750
001524	VU 310/120-203 Z ST FL	NDIIthane® 92 Shore A		310	120	203	2700
162565	VU 310/120-220 Z ST FL	NDIIthane® 92 Shore A		310	120	220	2900
110806	VU 343/114-225 Z ST FL	NDIIthane® 92 Shore A		343	114	225	2730
150188	VU 343/140-245 Z ST FL	NDIIthane® 92 Shore A		343	140	245	3650
160113	VU 343/140-270 Z ST FL	NDIIthane® 92 Shore A		343	140	270	2600
154745	VU 350/ 90-280 Z ST FL	NDIIthane® 92 Shore A		350	90	280	2600

Teile-Nr. Identity-No. No. d'identification	Bezeichnung Description Référence-No.	Material Tyre material Type de bandage		mm	mm	mm	kg
153467	VU 350/100-270 Z ST FL	NDIIthane® 92 Shore A		350	100	270	2750
141735	VU 350/100-280 Z ST FL	NDIIthane® 92 Shore A		350	100	280	2900
110812	VU 350/110-270 Z ST FL	NDIIthane® 92 Shore A		350	110	270	3100
153466	VU 350/127-270 Z ST FL	NDIIthane® 92 Shore A		350	127	270	3500
160367	VU 350/140-270 Z ST FL	NDIIthane® 92 Shore A		350	140	270	3900
175696	VU 350/140-270 Z ST FL	NDIIthane® 92 Shore A		350	140	270	3900
182112	VU 360/127-285,75 Z ST FL	NDIIthane® 92 Shore A		360	127	285,75	3750
188556	VU 405/65-305 Z ST FL	NDIIthane® 92 Shore A		405	65	305	1950
004076	VU 405/130-305 Z ST FL	NDIIthane® 92 Shore A		405	130	305	3900
109325	VU 405/145-290 Z ST FL	NDIIthane® 92 Shore A		405	145	290	4200
163460	VU 405/180-305 Z ST FL	NDIIthane® 92 Shore A		405	180	305	5500
151285	VU 407/75-305 Z ST FL	NDIIthane® 92 Shore A		407	75	305	2300
166042	VU 450/260-360 Z ST FL	NDIIthane® 92 Shore A		450	260	360	9200
184351	VU 22X10X16" Z ST FL-S	NDIIthane® 92 Shore A		558,8	254	406	8900
201421	VU 22X6X16 Z ST FL	NDIIthane® 92 Shore A		558,8	152,4	406	5250
176822	VU 22X7X16" Z ST FL	NDIIthane® 92 Shore A		558,8	177,8	406	6150
184349	VU 22X9X16" Z ST FL-S	NDIIthane® 92 Shore A		558,8	228,6	406	8000

* Weitere Größen und Ausführungen auf Anfrage

other dimensions and versions on request

Autres dimensions et versions sur demande



Z ST FL = Zylindrisch / Stahlband / cylindrical / steel band / cylindrique / frette acier

KV FL = Kerbverzahnung / Flachprofil / tooth system / flat profil / intérieur denté / profil lisse

KM = konisch mittig / conical central / conique centré

Elastic - Rubber

Reifen / Tyres / Bandages

160–2500 kg

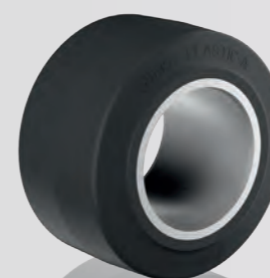
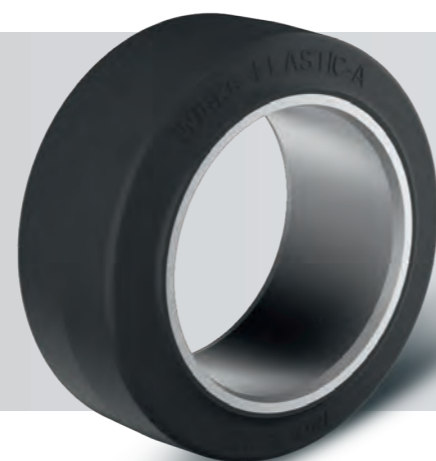

Teile-Nr. Identity-No. No. d'identification	Bezeichnung Description Référence-No.	Material Tyre material Type de bandage	Z	ST	DG	Reifenqualität Tyre quality qualité du bandage				
							mm	mm	mm	kg
000078	125/50-75	ELASTIC - Rubber	X		X	L	125	50	75	160
000079	150/50-100	ELASTIC - Rubber	X		X	L	150	50	100	225
141258	150/75-100	ELASTIC - Rubber	X	X		A	150	75	100	375
000082	160/50-100	ELASTIC - Rubber	X		X	L	160	50	100	250
004195	160/50-100	ELASTIC - Rubber	X	X		A	160	50	100	250
000083	180/50-120	ELASTIC - Rubber	X		X	L	180	50	120	325
198832	180/75-120	ELASTIC - Rubber	X	X		A	180	75	120	475
001875	200/50-140	ELASTIC - Rubber	X		X	A	200	50	140	350
000086	200/75-100	ELASTIC - Rubber	X		X	A	200	75	100	500
140771	200/85-105	ELASTIC - Rubber	X	X		A	200	85	105	550
166694	220/60-160	ELASTIC - Rubber	X	X		A	220	60	160	450
000089	230/50-170	ELASTIC - Rubber	X		X	L	230	50	170	400
142771	230/50-170	ELASTIC - Rubber	X	X		A	230	50	170	400
185791	230/127-127	ELASTIC - Rubber	X	X		A	230	127	127	1200
004096	250/50-190	ELASTIC - Rubber	X		X	A	250	50	190	450
172077	250/50-190	ELASTIC - Rubber	X		X	L	250	50	190	450
001847	250/60-190	ELASTIC - Rubber	X	X		A	250	60	190	525
000098	250/80-170	ELASTIC - Rubber	X		X	A	250	80	170	675
001186	250/80-170	ELASTIC - Rubber	X	X		A	250	80	170	675
001687	250/105-170	ELASTIC - Rubber	X	X		A	250	105	170	845
005521	250/130-140	ELASTIC - Rubber	X	X		A	250	130	140	975
175113	10X4X6 1/2	ELASTIC - Rubber	X	X		A	254	101,6	165,1	780
000402	260/60-170	ELASTIC - Rubber	X		X	L	260	60	170	525
000406	280/50-220	ELASTIC - Rubber	X		X	L	280	50	220	525
000407	280/ 60-190	ELASTIC - Rubber	X		X	L	280	60	190	575
000408	280/75-170	ELASTIC - Rubber	X		X	L	280	75	170	700
005379	300/85-170	ELASTIC - Rubber	X	X		A	300	85	170	800
005853	300/100-203	ELASTIC - Rubber	X	X		A	300	100	203	975
160744	310/60-220	ELASTIC - Rubber	X			L	310	60	220	650
000418	360/60-270	ELASTIC - Rubber	X		X	L	360	60	270	750
005426	360/ 60-270	ELASTIC - Rubber	X	X		A	360	60	270	750
001690	360/ 85-270	ELASTIC - Rubber	X	X		A	360	85	270	1050
209185	365/160-220	ELASTIC - Rubber	X	X		A	365	160	220	1660
141360	15X5X11 1/4	ELASTIC - Rubber	X	X		A	381	127	285,8	1100
000421	400/65-305	ELASTIC - Rubber	X		X	L	400	65	305	900
000423	400/75-305	ELASTIC - Rubber	X		X	L	400	75	305	1000
000426	405/130-305	ELASTIC - Rubber	X	X		A	405	130	305	1510
000430	415/100-305	ELASTIC - Rubber	X		X	L	415	100	305	1250

Teile-Nr. Identity-No. No. d'identification	Bezeichnung Description Référence-No.	Material Tyre material Type de bandage	Z	ST	DG	Reifenqualität Tyre quality qualité du bandage				
							mm	mm	mm	kg
138332	415/100-305	ELASTIC - Rubber	X	X		A	415	100	305	1250
148336	425/150-305	ELASTIC - Rubber	X	X		A	425	150	305	1800
205382	18X9X12 1/8	ELASTIC - Rubber	X	X		A	457	229	308	2500
000436	500/85-370	ELASTIC - Rubber	X		X	L	500	85	370	1300

- * Z = Zylindrisch / cylindrical / cylindrique
- ST = Stahlband / steel band / frette acier
- DG = Drahtgewebe / wire mesh / tresse métallique
- A = Antriebsqualität / drive wheel quality / qualité roues porteuses et motrices
- L = Laufgradqualität / running quality / qualité roues directrices et libres



- Z ST FL = Zylindrisch / Stahlband / cylindrical / steel band / cylindrique / frette acier
- KV FL = Kerbverzahnung / Flachprofil / tooth system / flat profil / intérieur denté / profil lisse
- KM = konisch mittig / conical central / conique centré
- KS = konisch seitlich / conical sidelong / conique latérale